

**ACTA**  
**ASAMBLEA DE RENDICIÓN DE CUENTAS**  
**DEPARTAMENTO DEL HUILA**

*Siendo las 9:00 a.m. del día 16 de Marzo de 2018 en las instalaciones de las Oficinas de Atención al Usuario de los Municipios de Algeciras, Campoalegre, Gigante, Guadalupe, Iquira, La Argentina, La Plata, Nátaga, Paicol, Palermo, Santa María, Teruel, Tesalia, Villavieja y Yaguara en el Departamento del Huila y en conexión en línea con la Oficina de la Plata ubicada en la ciudad de la Plata, en la Carrera 4 No. 7 – 76 con la Dirección del Departamento de Servicios al Usuario, se dio inicio a la **Asamblea de Rendición de Cuentas del Departamento del Huila** de la **Entidad Cooperativa Solidaria de Salud ECOOPSOS ESS- EPS-S**, con el siguiente Orden del día:*

1. *Instalación*
2. *Confirmación de Conectividad y Asistencia*
3. *Himno Nacional, Himno Departamental*
4. *Lectura y aprobación del orden del día.*
5. *Elección de Presidente y Secretario de la Asamblea.*
6. *Presentación del informe de Gestión CAU*
7. *Presentación Informe de Gestión de la Entidad*
8. *Ratificación del Comité Alianza de Usuarios*
  - 8.1. *Municipal*
  - 8.2. *Departamental*
  - 8.3. *Nombramiento del representante al CAU Nacional.*
9. *Proposiciones y Varios*
10. *Clausura*

**DESARROLLO**

**1. Instalación**

*La Dra. Elvia Cecilia Perdomo Castañeda Coordinadora Regional Sur, saluda a los afiliados, empleados e integrantes de los Comités Alianzas Municipales conectados en línea a la video conferencia, agradeciendo el compromiso y el esfuerzo que realizan para participar de este encuentro. La Dra. Elvia Cecilia manifiesta que hoy en día los avances en telecomunicaciones nos permiten hacer ejercicios más participativos e incluyentes, que es el objetivo de conectar a los Municipios por videoconferencia “lograr que el ejercicio de rendición de cuentas llegue a todos los rincones del Departamento donde hacemos presencia”.*

*Procede a explicar que esta Asamblea cumple con funciones específicas y de acuerdo a estas se puede definir como:*

1. *Un Espacio de rendición de Cuentas*
2. *Un Espacio de análisis de la gestión*
3. *Un espacio para el dialogo entre la comunidad y la Entidad*
4. *Y un espacio para la ratificación de los representantes de la comunidad en los tres ámbitos de gestión Municipal, Departamental y Nacional.*

Solicita a todos los asistentes estar muy atentos en cada momento de la asamblea y ser muy participativos, indica que de esto depende el éxito de la jornada; informa que en el proceso participan las Supervisoras que atienden el Departamento Jefes Liliana Ramirez y Carlos Hernán Martínez.

Finalmente solicita al equipo de trabajo ubicado en cada oficina diligenciar el registro de asistencia y estar atentos a las inquietudes y sugerencias que se generen entre los asistentes a lo largo de la presentación, recuerda que el recurso utilizado permite la interacción por Chat o por voz, explicando cómo se debe hacer el uso de la palabra y de ésta manera procede a instalar el evento.

## 2. Confirmación de Conectividad y Asistencia

La Dra. Elvia Cecilia realiza validación de la conectividad y asistencia de cada uno de los Municipios desde donde son confirmados los datos relacionados a continuación:

<b>MUNICIPIO</b>	<b>Conectividad</b>	<b>No. Asistentes</b>
Algeciras	Si	10
Campoalegre	Si	14
Gigante	Si	8
Guadalupe	Si	8
Iquira	Si	11
La Argentina	Si	7
La Plata	Si	13
Nataga	Si	9
Paicol	Si	14
Palermo	Si	12
Santa María	Si	6
Teruel	Si	10
Tesalia	Si	5
Villavieja	Si	8
Yaguara	Si	7
<b>Total Departamento</b>	<b>15</b>	<b>142</b>

## 3. Himno Nacional, Departamental o Municipal

Se entona el himno Nacional de la Republica de Colombia y el Himno del Departamento de Huila.

## 4. Lectura y aprobación del orden del día

La Dra. Elvia Cecilia da lectura al orden del día y lo somete a consideración de los participantes al evento, quienes a través del chat lo aprueban por unanimidad.

## 5. Elección de Mesa Directiva (Presidente y Secretario)

La Dra. Elvia Cecilia explica que el evento por sus características y por ser asamblea, requiere la elección de Presidente y Secretario por lo cual solicita a quienes participan que se proceda a la elección de los cargos. Para el cargo de Presidente y Secretario se postulan 2 personas el Sr Ferney Soto Artunduaga del Municipio de la Plata y la Sra. Elsa Ruby Clabijo Trujillo del Municipio de la Plata, la asamblea solicita que la mayor votación asuma el cargo de presidente y la menor votación el cargo de Secretario, procediendo a la votación, que presento los siguientes resultados:

Nombres y Apellidos del Postulante	Municipio	No. Votos
Sr. Ferney Soto Artunduaga	La Plata	Unanimidad
Sra. Elsa Ruby Clabijo Trujillo	La Plata	Unanimidad
Votos en Blanco		0
Total		Unanimidad

De acuerdo a la votación se elige como Presidente al señor Ferney Soto Artunduaga y como Secretaria a la señora Elsa Ruby Clabijo Trujillo.

## 6. Presentación Informe de Gestión del CAU

La Dra. Elvia Cecilia Coordinadora del Departamento del Huila, procede a presentar el informe de gestión del Comité Alianza de Usuarios para la Vigencia:

**6.1 Integración de los Comités Alianzas de Usuarios:** A continuación procede a explicar el número de integrantes de los Comités Alianzas Municipales, aclarando que las vigencias son de 2 años.

MUNICIPIO	No. De CAU conformado	No. De defensores del usuario 2017
Algeciras	1	8
Campoalegre	1	14
Gigante	1	8
Guadalupe	1	7
Iquirá	1	8
La Argentina	1	15
La Plata	1	14
Nátaga	1	12
Paicol	1	18
Palermo	1	10
Santa María	1	13
Teruel	1	10
Tesalia	1	8
Villavieja	1	8
Yaguara	1	14
<b>Total Departamento</b>	<b>15</b>	<b>167</b>

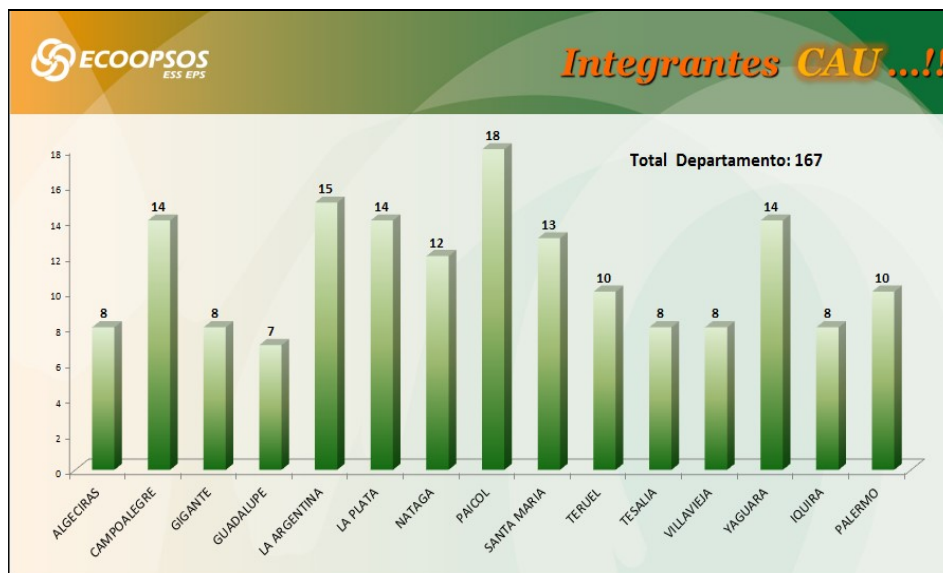

Manifiesta la importancia de entrar a fortalecer estas alianzas de usuarios, indica que hay mucho por hacer y que requieren más usuarios participando en el Comité Alianza de usuarios.

**6.2 Capacitaciones PIEFI CAU:** Con el objetivo de....

- ✓ fortalecer el conocimiento de los integrantes del CAU en la generalidad del SGSSS
- ✓ Mejorar las habilidades y capacidades de los integrantes del CAU para ejercer el control social

La Entidad programo para la vigencia 2017, seis (6) reuniones ordinarias al año con los comités alianza de usuarios Municipales, de los cuales se desarrollaron el número de encuentros relacionados a continuación:

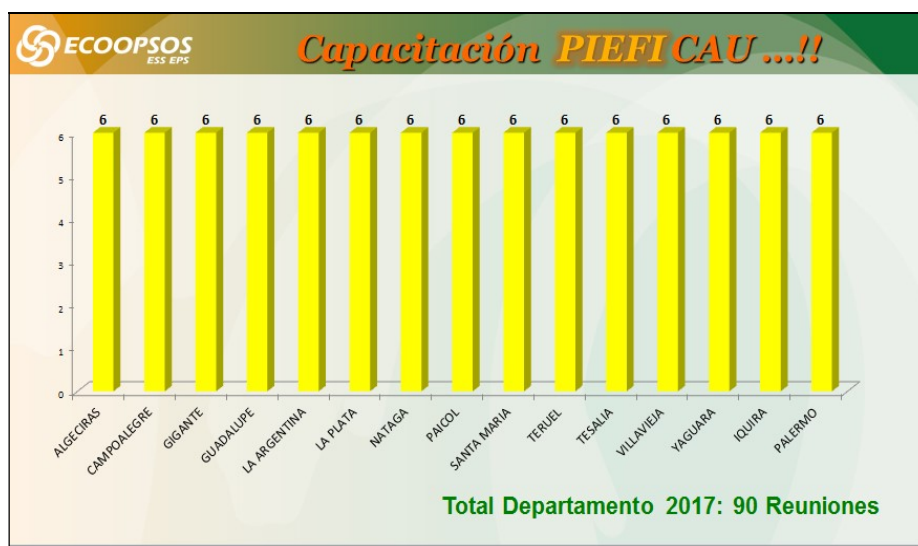

Fuente: RC-GDS-047 Matriz de la Gestión Institucional en la Participación Social

### **6.3 Informe Gestión Adelantada por los Grupos de Trabajo por la Calidad:**

Procede a explicar los resultados alcanzados por grupo de trabajo por la Calidad en la vigencia 2017, así:

#### **1. GTC Participación y Control Ciudadano.**

**Representación en Espacios de participación Normativos:** Los Defensores del Usuario durante el 2017 participaron en los espacios descritos a continuación:

Municipio	CTC	CTSSS	ASOC. USUARIOS IPS	JUNTAS DIREC. ESE	COMITÉ DE ÉTICA HOSP.	COPACOS	VEEDURIAS CIUDADANAS	CONSEJO PLANEACIÓN
Algeciras	0	1	0	0	0	0	1	1
Campoalegre	0	0	0	0	0	0	0	0
Gigante	0	0	0	0	0	0	0	0
Guadalupe	0	0	1	0	0	0	0	0
Iquira	0	0	1	0	0	0	0	0
La Argentina	0	0	1	0	1	0	1	0
La Plata	0	0	1	0	0	1	1	0
Nataga	0	0	0	0	1	0	0	0
Paicol	0	0	1	0	0	0	1	0
Palermo	1	0	1	0	0	0	0	0
Santa Maria	0	1	0	0	0	0	0	0
Teruel	0	1	1	0	0	0	0	0
Tesalia	0	0	0	0	0	0	1	0
Villavieja	1	0	1	1	1	0	1	0
Yaguara	0	0	0	0	0	0	0	0
<b>TOTAL</b>	<b>2</b>	<b>3</b>	<b>8</b>	<b>1</b>	<b>3</b>	<b>1</b>	<b>6</b>	<b>1</b>



Fuente: RC-GDS-047 Matriz de la Gestión Institucional en la Participación Social

## 2. GTC Medición de la Calidad y la Satisfacción del Usuario.

**Actividades para la Monitorización de la Satisfacción:** Las Alianza de usuarios durante el 2017 en el Departamento del Huila, participaron en la apertura semanal del buzón, aplicaron 1.452 encuestas de EPS, 1.461 encuestas a la red de prestadores e informaron y orientaron a 11.473 usuarios en temas relacionados con la prestación del servicio y el sistema.

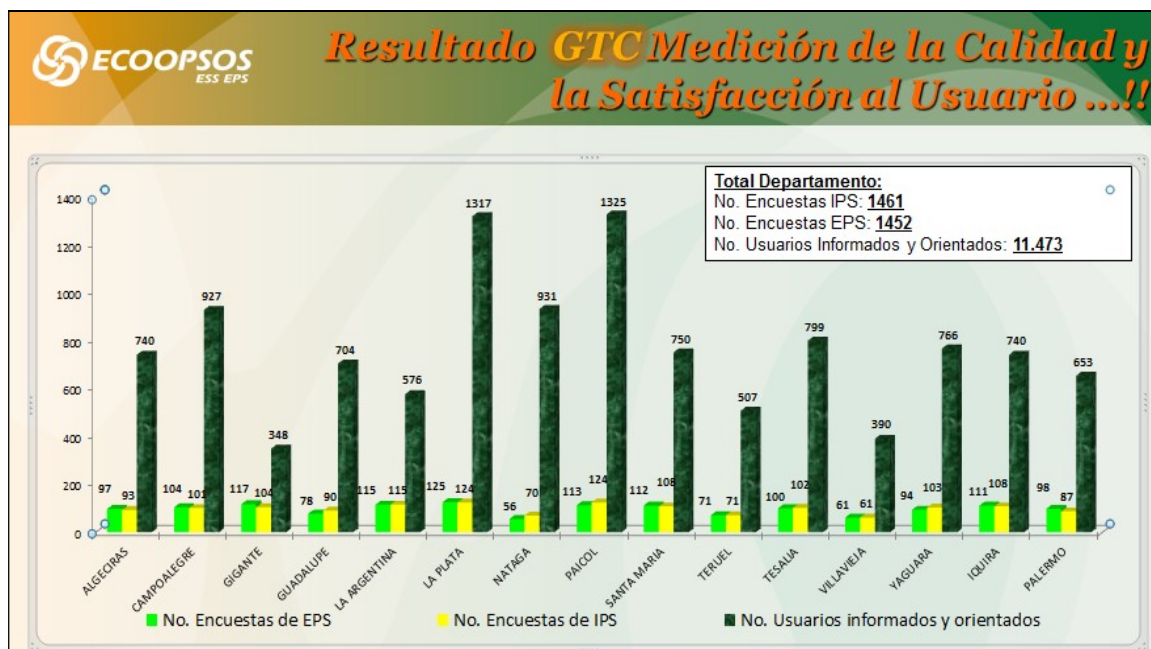

Fuente: Subsistemas de Información Ecoopsos 2017



3. **Actividades de Intervención del Riesgo:** En la Vigencia evaluada el Comité alianza de usuarios realizó 5.631 canalizaciones a los programas de Detección temprana y 4.298 canalizaciones a los programas de protección Específica. Los Municipios presentaron el comportamiento graficado a continuación:

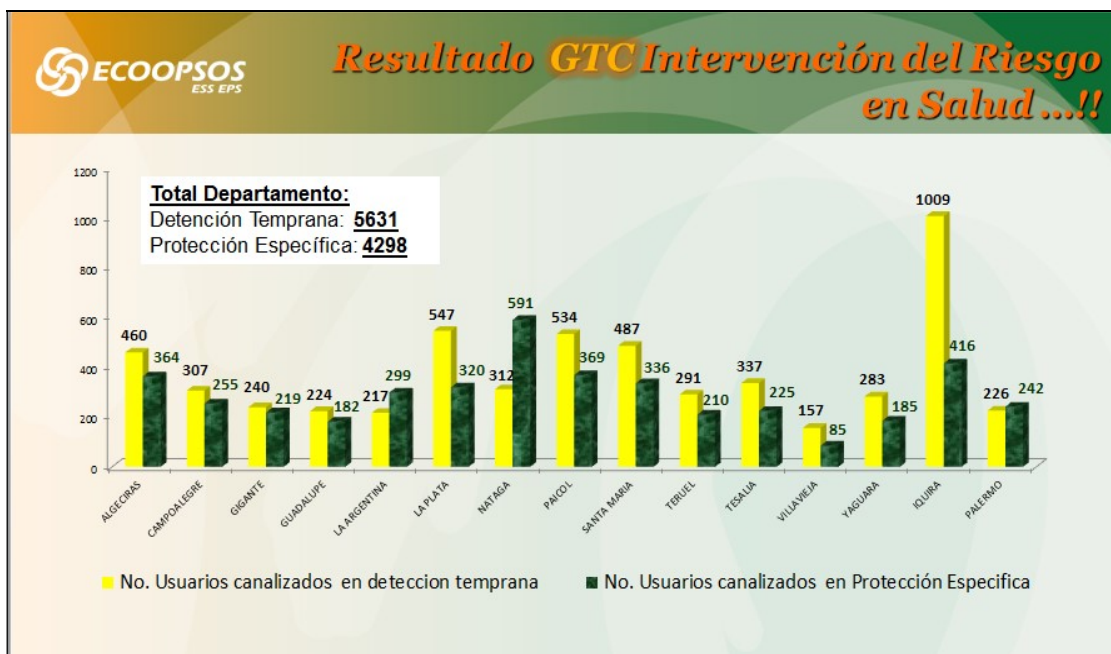

Fuente: Subsistemas de Información Ecoopsos 2017

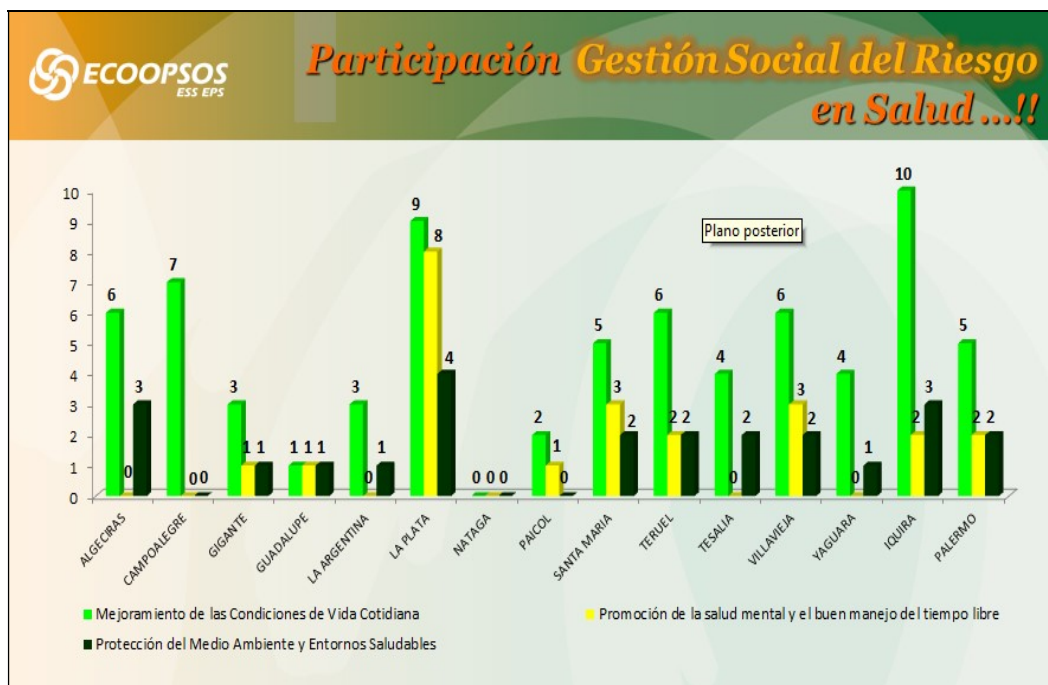

## 7. Presentación Informe de Gestión de la Entidad

La Dra. Elvia Cecilia, procede a presentar el informe de Gestión de la Entidad en el Departamento del Huila vigencia 2017:

***¡ Cada año damos cuenta de la Gestión adelantada.....!***

### ✓ GENERALIDADES DE LA ZONA

No. Promotores	No. Oficinas	No. Usuarios	No. CAU
20	16	30.032	15

### ✓ AFILIADOS ACTIVOS EN EL BDUA

DEPARTAMENTO	ENERO DEL 2017	FEBRERO DEL 2017	MARZO DEL 2017	ABRIL DEL 2017	MAYO DEL 2017	JUNIO DEL 2017	JULIO DEL 2017	AGOSTO DEL 2017	SEPTIEMBRE DEL 2017	OCTUBRE DEL 2017	NOVIEMBRE DEL 2017	DICIEMBRE DEL 2017
ANTIOQUIA	47.523	47.541	47.269	47.083	46.977	46.743	46.713	46.702	46.628	46.510	46.389	46.284
BOYACA	15.214	15.186	15.128	15.063	15.054	15.002	14.968	15.031	15.024	15.119	15.149	15.123
CUNDINAMARCA	106.951	107.221	105.786	105.596	104.996	104.400	104.315	104.345	104.530	104.592	104.637	104.765
HUILA	30.000	29.939	29.846	29.792	29.796	29.729	29.744	29.878	29.959	29.953	30.019	30.032
NTE SANTANDER	55.900	55.804	55.407	55.139	54.897	54.388	54.204	54.165	54.075	54.149	53.973	53.710
TOLIMA	42.638	42.722	42.962	43.149	43.286	43.282	43.372	43.564	43.746	43.991	44.142	44.145
<b>Total general</b>	<b>298.226</b>	<b>298.413</b>	<b>296.398</b>	<b>295.822</b>	<b>295.006</b>	<b>293.544</b>	<b>293.316</b>	<b>293.685</b>	<b>293.962</b>	<b>294.314</b>	<b>294.309</b>	<b>294.059</b>

### ✓ RED DE SERVICIOS POR COMPLEJIDAD

MUNICIPIO	NOMBRE DE LA IPS	TIPO ENTIDAD
GIGANTE	ESE HOSPITAL SAN ANTONIO DE GIGANTE	PUBLICA
LA ARGENTINA	EMPRESA SOCIAL DEL ESTADO JUAN RAMON NUÑEZ PALACIOS DE LA ARGENTINA	PUBLICA
LAPLATA	EMPRESA SOCIAL DEL ESTADO SAN SEBASTIÁN DEL MUNICIPIO DE LAPLATA (HUILA)	PUBLICA
NATAGA	EMPRESA SOCIAL DEL ESTADO HOSPITAL LUIS ANTONIO MOJICA DE NATAGA	PUBLICA
PAICOL	E SE SANTA ROSA DE LIMADE PAICOL	PUBLICA
SANTA MARIA	EMPRESA SOCIAL DEL ESTADO NUESTRA SEÑORA DEL CARMEN DE SANTA MARIA HUILA	PUBLICA
TERUEL	ESE HOSPITAL SAN ROQUE - TERUEL	PUBLICA
TESALIA	ESE HOSPITAL SANTA TERESA DE TESALIA	PUBLICA
YAGUARA	EMPRESA SOCIAL DEL ESTADO CENTRO DE SALUD LAURA PERDOMO DE GARCIA	PUBLICA
GUADALUPE	ESE HOSPITAL MUNICIPAL NUESTRA SEÑORA DE GUADALUPE	PUBLICA
IQUIRA	E.S.E HOSPITAL MARIA AUXILIADORA	PUBLICA
PALERMO	E.S.E SAN FRANCISCO DE ASÍS	PUBLICA
ALGECIRAS	ESE HOSPITAL MUNICIPAL ALGECIRAS HUILA	PUBLICA
CAMPOALEGRE	ESE HOSPITAL DEL ROSARIO CAMPOALEGRE	PUBLICA
VILLAVIEJA	ESE HOSPITAL DEL PERPETUO SOCORRO DE VILLAVIEJA HUILA	PUBLICA



 **II Nivel de Complejidad**

<u>RED PRINCIPAL DEPARTAMENTO DEL HUILA</u>
*CENTRO DE TERAPIAS IPS
*ESE HOSPITAL SAN ANTONIO DE PADUA
*HOSPITAL SAN VICENTE DE PAUL DE GARZÓN
*IMESS IMÁGENES Y ESPECIALIDADES S.A.S
*LABORATORIO CLÍNICO MARITZA CASTRO MEDINA
*LABORATORIO MARIA GICELA RAMIREZ
*OFTALMOLASER SOCIEDAD DE CIRUGIA DEL HUILA
*SALUD VITAL DEL HUILA IPS S.A.S.
*SUPERAR EAT CENTRO DE TERAPIA INTEGRAL
*UNIDAD CARDIOLOGICA Y PERINATAL DEL HUILA
*CLINICA DEL DOLOR
* POS MEDICA GROUP
* HOSPIHOGAR
*DIGESCOL

 **II Nivel de Complejidad**

<u>RED ALTERNA DEPARTAMENTO DE BOGOTÁ</u>
*AUDIOSALUD INTEGRAL LTDA
*CIREM S.A.S
*CIUDAD SALUD COLOMBIA IPS
*CLINICA NUESTRA SEÑORA DE LA PAZ
*FUNDACIÓN LALUZ IPS
*HORUS GRUPO OFTALMOLOGICOS.A
*INSTITUTO DE CIRUGIA OCULAR PALERMO LTDA
*UROCLINIC
*DUMIANMEDICAL S.A.S
*ORGANIZACIONES DE IMAGENOLOGIA COLOMBIANA
*COLCAN

 **II Nivel de Complejidad**

<u>RED ALTERNA DEPARTAMENTO DEL TOLIMA</u>
*HOSPITAL SAN JUAN BAUTISTA
*ESE HOSPITAL SAN RAFAEL ESPINAL TOLIMA
*HOSPITAL REGIONAL DEL LIBANO
*CENTRO MEDICO LABCLINIC
*UNIDAD DE REHABILITACIÓN Y ELECTRODIAGNOSTICO DEL TOLIMA S.A.S
*CLINICA DE LOS OJOS LTDA
*MANUEL FERNANDO MORALES SAAVEDRA
*LABORATORIO CLINICO CENTRAL LTDA
*INSTITUTO OFTALMOLOGICO DEL TOLIMA
*HOSPITAL FEDERICO LLERAS DE IBAGUE
*CENTRO DE ALTA TECNOLOGÍA DIAGNOSTICA DEL EJE CAFETERO S.A. CEDICAF.S.A
*LABORATORIO CLINICO BIOANALISIS
*HOGAR DE PASO ALVIHOUSE
*CEDICAF

	
<b>III Nivel de Complejidad</b>	
<b>RED PRINCIPAL DEPTO HUILA</b>	
*UNIDAD CARDIOLÓGICA Y PERINATAL DEL HUILA	
*CLÍNICA BELO HORIZONTE LTDA.	
*SOCIEDAD CLINICA EMCOSALUD S.A.	
<b>RED ALTERNA DEPARTAMENTO DEL TOLIMA</b>	
*MEINTEGRAL LTDA.	
*HOSPITAL FEDERICO LLERAS DE IBAGUE.	
*CHINALTEC S.A.S.	
*UNIDAD MATERNO INFANTIL DEL TOLIMA S.A.	
*CLINICA DE LOS OJOS LTDA.	
*INSTITUTO OFTALMOLOGICO DEL TOLIMA	

	
<b>III Nivel de Complejidad</b>	
<b>RED ALTERNA DEPARTAMENTO DE BOGOTA</b>	
*AUDIOCOM LTDA.	
*DISORITHO S.A.	
*FUNDACION ARTHUR STANLEY GILLOW	
*CLINICA SANTA TERESITA DEL NIÑO JESUS S.A.	
*INSTITUTO DEL CORAZON DE BUCARAMANGA	
*MEDICAL PROINFO	
*CENTRO INTEGRAL DE REHABILITACIÓN COLOMBIA "CIREC"	
*COLOMBIANA DE TRANSPLANTES S.A.	
*UNIDAD MEDICA CONTRA EL CANCER	
*UNIDAD MEDICA ONCOLOGICA ONCOLIFE	
*CLINICA JOSE ARIVAS.	
*INSTITUTO DE ORTOPIEDIA INFANTIL ROOSEVELT	
*INSTITUTO NACIONAL DE CANCEROLOGIA	
*CLINICA SAN FRANCISCO DE ASIS	
*SUMEDIX S.A.S.	
*DIAGNOSTICO E IMAGENES	
*PRESENTUS MEDICAL CARE	
*LABORATORIOS E CHAVARRIA	
*BIOTECNOLOGIA Y GENETICA S.A. BIOTECGEN	
*CENTRO DE INVESTIGACIONES ONCOLOGICAS	
*CLINICA SAN DIEGO CIOSAD S.A.	
*PROFAMILIA	
*CLINICA NUESTRA SEÑOR DE LA PAZ	
*AUDIOSALUD	
*MEDICINA NUCLEAR DE BOGOTA	
*GENETICA MOLECULAR	
*LABORATORIO CLINICO COLCAN	
*MEDICA MAGDALENA SAS	

	
<b>MEDICAMENTOS ALTO COSTO Y NO POS-S</b>	
*DISTRIBUCIONES GESACOLOMBIA S.A.S.	
*DISCOLMEDICA	
*LIGA COLOMBIANA CONTRA EL CANCER	
*MEDICAL GROUP	
<b>AMBULANCIAS</b>	
GLOBAL LIFE	
*COLCHARTER	
*SIAM AMBULANCIAS	
*SYT MEDICOS	
<b>OXIGENO</b>	
LINDE	

Actualmente la zona electoral tiene garantizado una suficiente red de servicios para la prestación del Plan Obligatorio de Salud.

✓ **PATOLOGIAS DE ALTO COSTO**

MUNICIPIO	POBLACION CORTE DICIEMBRE	ERC	VIH	CANCER	HEMOFILIA	ARTRITIS	HUERFANAS	TRANSPLANTADOS RENALES	TOTAL
ALGECIRAS	2592	1	2	7	0	0	1	0	11
CAMPOALEGRE	1972	2	2	6	0	0	1	0	11
GIGANTE	1887	0	3	6	0	1	0	0	10
GUADALUPE	541	0	0	0	0	0	0	0	0
IQUIRA	996	0	0	3	0	0	0	0	3
LA ARGENTINA	1882	0	0	4	0	0	0	0	4
LA PLATA	11234	12	7	26	0	10	2	0	57
NATAGA	2039	0	0	4	0	0	0	0	4
PAICOL	2124	1	0	10	0	2	0	0	13
PALERMO	1000	0	0	1	0	0	0	0	1
SANTA MARIA	620	2	1	2	0	0	0	0	5
TERUEL	404	0	0	0	0	0	0	0	0
TESALIA	1943	2	0	1	2	0	0	0	5
VILLAVIEJA	320	1	0	5	0	0	0	0	6
YAGUARA	470	1	0	2	0	0	0	0	3
<b>TOTAL</b>	<b>30024</b>	<b>22</b>	<b>15</b>	<b>77</b>	<b>2</b>	<b>13</b>	<b>4</b>	<b>0</b>	<b>133</b>
<b>TASA x 1000</b>		<b>0,7</b>	<b>0,5</b>	<b>2,6</b>	<b>0,1</b>	<b>0,4</b>	<b>0,1</b>	<b>0,0</b>	<b>4,4</b>

✓ **COSTOS DE SALUD**



✓ **COMPORTAMIENTO INGRESOS VERSUS COSTOS**

ECOOPSOS ESS EPS		<b>Estado de Resultados Comparativo</b> (Expresado en miles de pesos)			
	DICIEMBRE 31/2017	DICIEMBRE 31/2016	Variación \$	Variación%	
Ingresos Operacionales	249,444,994	257,924,845	(8,479,851)	-3.29%	
Costos en la Prestación del Servicio	232,336,991	231,922,593	414,398	0.18%	
<b>EXCEDENTE (PERDIDA) BRUTO</b>	<b>17,108,002</b>	<b>26,002,252</b>	<b>-8,894,250</b>	<b>-34.21%</b>	
Gastos Operacionales Administración	14,543,313	15,917,724	(1,374,412)	-8.63%	
<b>EXCEDENTE (PERDIDA) OPERACIONAL DIRECTO</b>	<b>2,564,690</b>	<b>10,084,528</b>	<b>-7,519,838</b>	<b>-74.57%</b>	
Ingresos no Operacionales	1,416,750	1,138,726	278,024	24.42%	
Gastos no Operacionales	1,373,700	1,178,692	195,009	16.54%	
<b>EXCEDENTE (PERDIDA) ANTES DE IMPUESTOS</b>	<b>2,607,739</b>	<b>10,044,562</b>	<b>-7,436,823</b>	<b>-74.04%</b>	
Impuesto de Renta y Complementario	0	240,717	(240,717)	0.00%	
<b>EXCEDENTE (PERDIDA) DEL EJERCICIO</b>	<b>2,607,739</b>	<b>9,803,845</b>	<b>-7,196,106</b>	<b>-73.40%</b>	

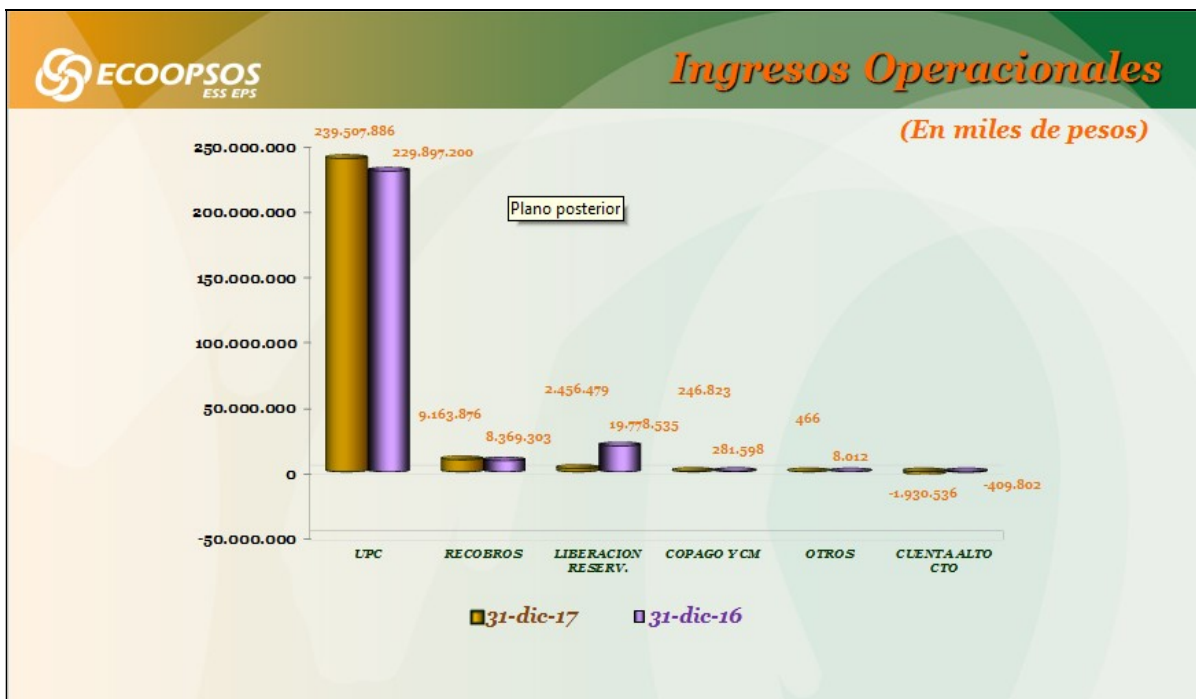



## 8. Ratificación de los Comités Alianzas de Usuarios

A continuación se realiza la Ratificación de los integrantes de las Alianzas Municipales, aclarando que estas conformaciones pueden variar en el proceso de actualización de las vigencias, que se realiza cada 2 años. De igual manera recuerda que de acuerdo a la estructura de participación social, todos los integrantes de los CAU Municipales conforman el CAU Departamental.

### Ratificación Comités Alianzas de Usuarios Municipal

La Dra. Solicita a cada Municipio confirmar a través del Chat la conformación de la Alianza de usuarios, de acuerdo a los nombres proyectados en la presentación y relacionados a continuación, indicando que los usuarios resaltados en color verde son los coordinadores y los resaltados en amarillo los secretarios de cada alianza de usuarios:

ALGECIRAS	CAMPOALEGRE	GIGANTE	GUADALUPE	IQUIRA	LA ARGENTINA	LA PLATA
DANIEL JAVEIR MORENO GARCIA	JOSE AMIR GONZALEZ	KAROL VIVIANA BELTRAN	OLGA MARIA BAUTISTA	DEIDER PERDOMO RIVAS	BERCELIO VARGAS BARRERA	FRANCISCO CALDON CAMPO
ETELBINA LOPEZ RENDON	NELSON GARZON	CARMIÑA GALINDO	MARLON ANDRES ROZO	OLGA RIVAS DE QUIBANO	CECILIA PINZA PINEDA	CLARA EMILSEN MEJIA SOTO
LUZ MILA BAQUERO MARLENY RUBIANO GONZALO TORRES MABEL REINOSO NANCY MENDEZ DANIEL JAVIER MORENO CENELIA BETANCOURT EIDER TRUJILLO MARIA REINA MALAMBO CONSUELO GARCIA	CECILIA LOSADA LUZ MARINA ALVIRA ORLANDO SUAREZ NIDIA PAREJA SOTO ORLANDO BARRIOS ALBERTO SUAREZ JOSE AMIR GONZALEZ BEATRIZ LOZADA ANA LUCIA TRUJILLO HERMINSUL VALDERRAMA	IRINA LILIANA CORREA RAMON MOTTA PEÑA KAROL VIVIANA BELTRAN NANCY CANO NORMA CONSTANZA MARROQUIN MAGNOLY JOJOA MARIA LILIANA TOVAR LUZ MARINA CHAVEZ YULY MERCEDES UNSE	ELCIRA LARA SANCHEZ CARMEN ELIANA RAMOS CELESTINO CASTRO XIMENA SALAZAR MARLON ANDRES ROZO CARMEN ELIANA RAMOS ELESTINO CASTRO XIMENA SALAZAR ELCIRA LARA SANCHEZ	NEYI CORREA TAMAYO ERIKA YULIANA CRUZ LETICIA QUINTERO OLGA RIVAS YINA PAOLA ROMERO MARIA EUGENIA GAMBOA DEIDER PERDOMO RUBIELA MINU DIANA POLO CAROLINA BEDOYA	ADRIANA MARCELA VIVEROS RAFAEL VIVEROS DOMINGO QUITUMBO OLINDA CASAS GRACIELA MENESES YAZMIN GARCES MARIA IRMA ERAZO CECILIA CAMPO MERCEDES CHICUE MARY GOMEZ	FRANCISCO CALDON CLARA EMILCEN MEJIA AURA DILIA PIZO NIDIA SANCHEZ FLORALDA GRANADOS LEIDY MAGALY IBARRA CECILIA VARGAS ROSA ELENA RODRIGUEZ LUZ DIVA TRUJILLO CORNELIA RIOS MILADY NARVAEZ



NATAGA	PAICOL	PALERMO	SANTA MAR	TERUEL	TESALIA	VILLA VIEJA	YAGUARA
LUZ ESPERANZA DELGADO	SANDRA PATRICIA ARTEAGA	MARIA DEL CARMEN LOPEZ	SAUL VARGAS DIAZ	CLAUDIA JIMENA LAGUNA	ROSALBA MOLANO	ULISES DIAZ	ANGELA MONTEALEGRE
ALBENY ANDAPIÑA NASAYO	LINA MERCEDES PERDOMO	MYRIAM PERDOMO RODRIGUEZ	RAQUEL RUIZ CASAS	SILVIA LORENA VELASQUEZ	TERESITA DE JESUS PERDOMO	HAYDEE VANEGAS LOZANO	ZUNILDA MEJIA
ISABEL SUNS	LUCILA ALMARIO	AMIRA MEDINA	LIGIA VILLEGAS	YINETH CALDERON	ROSALBA MOLANO	ULISES DIAZ EDELMIRA	GLORIA FERNANDA
NARVAEZC MARIA ELSA	MARIA EUGENIA	SILVIA PATRICIA	DEVORA TRUJILLO	SILVIA LORENA	TERESITA DE JESUS	CARIILLO CLEMENCIA	GUTIERREZ FLOR NELLY
CHAMBO ASUNCION	ALVARADO DOMITILA	PIMENTEL JEIDY	NIDIA RUTH VALENZUEL	LORENA VELASQUEZ	JESUS PERDOMO	MANRIQUE RUBIELA	QUINTERO YANITH
QUINTERO MELANIA	CANO LILLIANA	MARCELA SALINAS	A LIGIA	OROZCO NURY	LEIVA ELVIA	FRANCIA ELENA	FIERRO ARGENIS
YUCUMA DIVA	PERDOMO SILVIA	LIZ DAYANA PIMENTEL	VILLEGAS DEVORA	VARGAS MARIA	VARGAS ELENA	MANRIQUE CLEMENCIA	MEDINA CECILIA
ANDAPIÑA ANA LETICIA	CONSTANZA TIERRADENT	BELCY VALENZUEL	TRUJILLO NIDIA RUTH	GENY CALDERON	YAGUE BELEN	MANRIQUE HAYDEE	FIERRO MILCIADES
GUARACA MERCEDES	RO GLADYS	A MONICA	VALENZUEL A	ALICIA CALDERON	SAENZ MARLENY	VANEGAS FLOR MARIA	FIERRO BLANCA
RAMIREZ MARIA	MENDEZ YINA	ZAPATA AMANDA	AMPARO HERNANDEZ	LEIDY JOHANA	MINU MARIA	CORTES JESUS	TAMAYO MERCEDES

Informa que los comités alianzas de usuarios fueron nombrados durante el año 2017 en su mayoría, que cada Comité Alianza de Usuarios tiene una vigencia de 2 años, aprovecha el momento para invitar a los presentes a fortalecer la participación en el CAU.

### **Ratificación Comité Alianza de Usuarios Departamental**

El comité alianza de usuarios del Departamento (CAU Departamental), lo conforma todos los integrantes de los CAU Municipales, cuyos coordinadores integran la Junta directiva del CAU Departamental que fue nombrado el 17 de Junio de 2016 con una vigencia de 2 años, y actualmente está integrada por:

<b>JUNTA DIRECTIVA CAU DEPARTAMENTAL DE HUILA</b>		
<b>Nombres y Apellidos</b>	<b>Cargo en la Junta Directiva del CAU Departamental</b>	<b>Municipio de Residencia</b>
Ulises Díaz	Presidente	Villavieja
Bercelio Vargas Barrera	Vicepresidente	La Argentina
Sandra Patricia Arteaga	Secretaria	Paicol
Francisco Caldon Campo	Tesorero	La Plata
Floraida Granados	Vocal	La Plata
Aura Dilia Pizo	Vocal	La Plata

Teniendo en cuenta que el Sr. Ulises Díaz y el Sr Francisco Caldon refieren que no desean continuar como presidente y tesorero por motivos de Salud, los asistentes proponen elección de los nuevos integrantes de la junta directiva Departamental la cual quedaría de la siguiente manera:

<b>JUNTA DIRECTIVA CAU DEPARTAMENTAL DE HUILA</b>		
<b>Nombres y Apellidos</b>	<b>Cargo en la Junta Directiva del CAU Departamental</b>	<b>Municipio de Residencia</b>
<i>Elsa Ruby Clabijo</i>	<i>Presidente</i>	<i>La Plata</i>
<i>Bercelio Vargas Barrera</i>	<i>Vicepresidente</i>	<i>La Argentina</i>
<i>Sandra Patricia Arteaga</i>	<i>Secretaria</i>	<i>Paicol</i>
<i>Reinelia Trujillo Tierradentro</i>	<i>Tesorerera</i>	<i>La Plata</i>
<i>Floraida Granados</i>	<i>Vocal</i>	<i>La Plata</i>
<i>Aura Dilia Pizo</i>	<i>Vocal</i>	<i>La Plata</i>

### **Ratificación Representante Departamental al CAU Nacional**

*De acuerdo al reglamento del CAU Departamental quien ostente el Título de Presidente de la Junta Directiva del CAU Departamental, representa al Departamento en la Alianza Nacional, actualmente el representante por el Huila es el Sr. Ulises Díaz.*

### **9. Proposiciones y varios**

- **Proposiciones y Varios**

*El señor Ferney Soto propone que las Administradoras sean quienes garanticen la prestación de los servicios de salud en las IPS de primer nivel, en especial aquellos Municipios que en el momento tienen cierre de servicios como son: ESE Hospital del Perpetuo Socorro, ESE Hospital del Rosario de Campoalegre y ESE San Antonio de Padua*

**Nota:** *Frente a las oportunidades de mejora identificadas de acuerdo a las intervenciones realizadas por cada Municipio y que fueron registradas en este punto del acta, la Dra. Informa que se consignaran en el RC-DDC -009 Plan de Mejoramiento institucional para su análisis, intervención y seguimiento, y que éste registro de calidad, más el registro de asistencia harán parte integral del acta de Rendición de Cuentas.*

### **10. Clausura**

*El señor presidente procede a clausurar y cerrar la reunión, siendo las 12:00 M. del 16 de Marzo del año Dos Mil Dieciocho (2.018)*

**FERNEY SOTO ARTUNDUAGA**  
**Presidente**

**ELSA RUBY CLABIJO TRUJILLO**  
**Secretaria**